

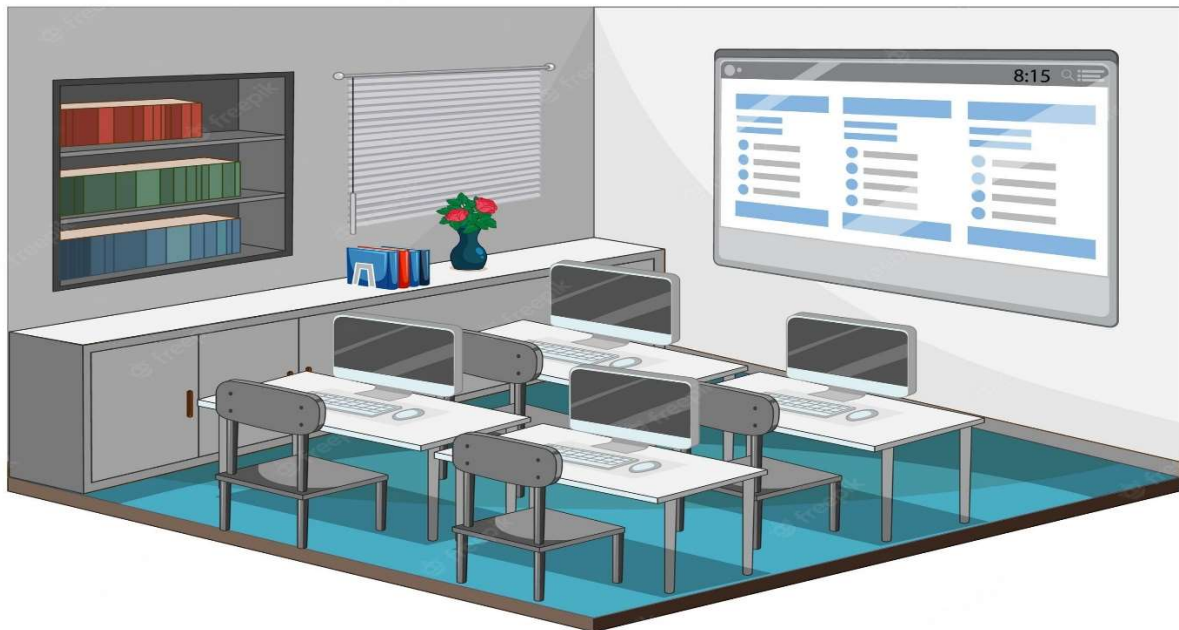

la cantine - la cantine



la salle d'informatique
la salle d'informatique



la cour de l'école
la cour de l'école



la salle de classe
la salle de classe

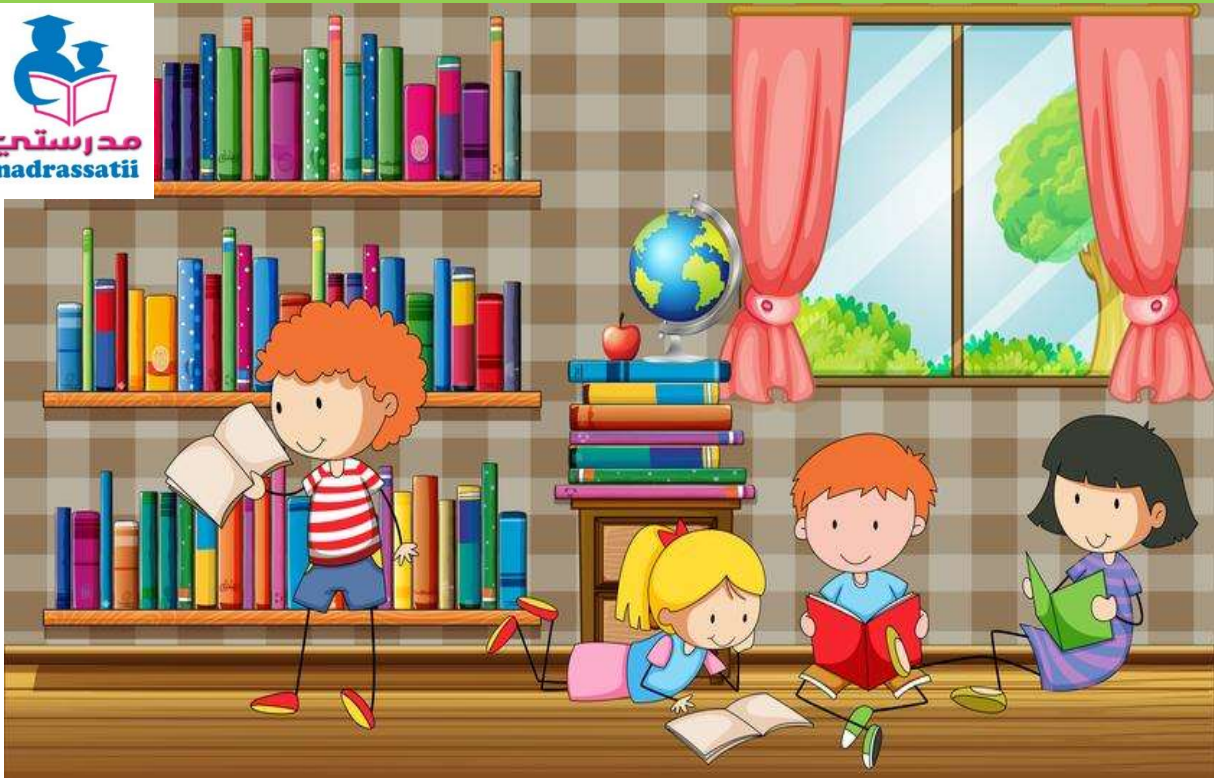

la bibliothèque - la bibliothèque



le drapeau de l'école
le drapeau de l'école



la salle de sport
la salle de sport



les toilettes - *les toilettes*

Je relie par une flèche :

la cour de l'école •



la salle de classe •



la cantine •

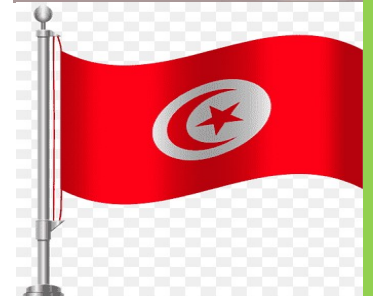

la bibliothèque •



le drapeau de l'école •



la salle de sport •



la salle d'informatique •



J'écris :

la cour de l'école .

la salle de classe .

la cantine .

la bibliothèque .

le drapeau de l'école .

la salle de sport .

la salle d'informatique .