Je vais acheter	Je vais chez
Du pain et des viennoiseries	Le boulanger
De la viande 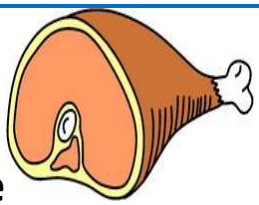	Le boucher / Charcutier
Un gâteau	Le pâtissier
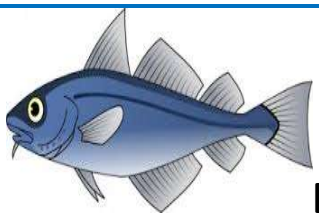 Du poisson	Le poissonnier
Des fruits et légumes	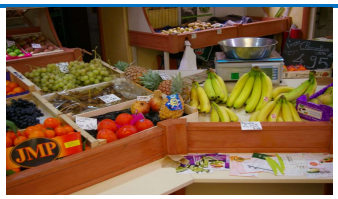 Le primeur
Des médicaments	Le pharmacien
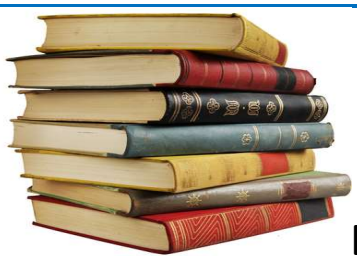 Des livres	la librairie
des vêtements	le boutique / magasin

www.madrassatii.com